III Jornadas EDIA+EXE

Aulas EDIA: REAdictas a la Historia

cedec CENTRO NACIONAL DE DESARROLLO CURRICULAR EN SISTEMAS NO PROPIETARIOS

intef INSTITUTO NACIONAL DE TECNOLOGÍAS EDUCATIVAS Y DE FORMACIÓN DEL PROFESORADO

JUNTA DE EXTREMADURA
Consejería de Educación y Empleo

GOBIERNO DE ESPAÑA
MINISTERIO DE EDUCACIÓN Y FORMACIÓN PROFESIONAL

PROFE ISLA

SOY EL FRIQUI DE MI CENTRO

VS

PROFE ARCHIPIÉLAGO

EN MI #CLAUSTROVIRTUAL SE HAN GENERADO PROYECTOS DE COLABORACIÓN ESCOLAR

AL COLABORAR CON LOS COMPAÑEROS CREZCO PROFESIONALMENTE

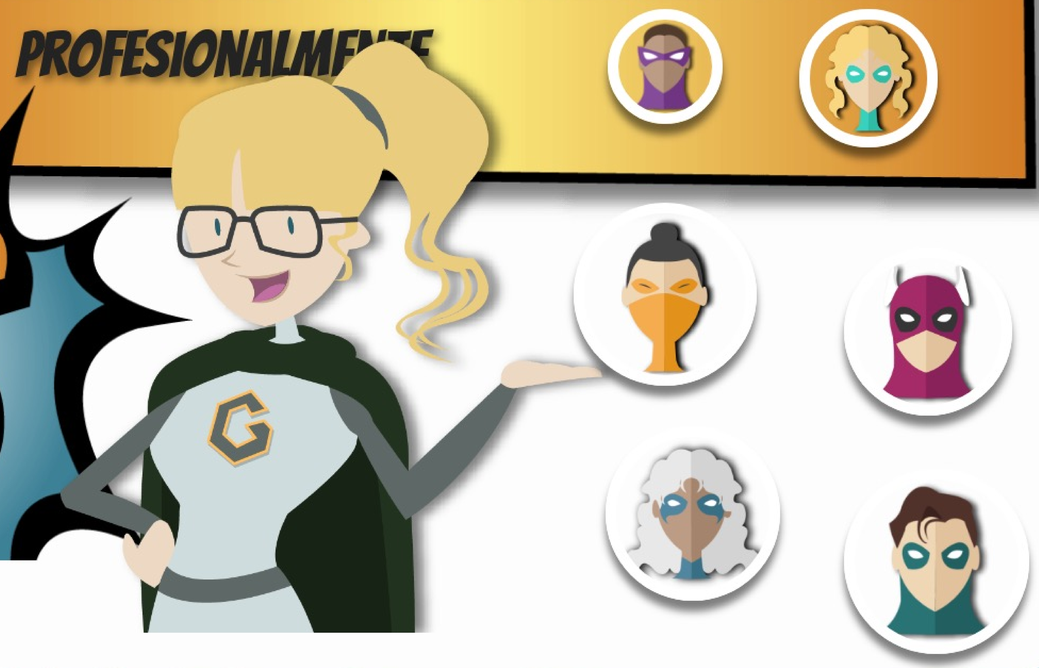

RED DE DOCENTES

AULAS EDIA: FERIA DE LA HISTORIA

AULAS EDIA: READICTAS A LA HISTORIA

AULAS EDIA: READICTAS A LA CIUDADANÍA

AULAS EDIA: READICTAS A LA GEOGRAFÍA

ACTION PLAN

PRIMER TRIMESTRE

- REA TIENE TRUCO

SEGUNDO

- REA OJOS QUE NO VEN
- REA CREER VS MATAR

TERCERO

- REA SÚBDITOS NO, CIUDADANOS

ACTION PLAN

PRIMER TRIMESTRE

- REA SOMOS LA REVOLUCIÓN

SEGUNDO

- REA LA GUERRA QUE CAMBIÓ EL MUNDO
- REA LA GUERRA UNA Y OTRA VEZ

TERCERO

- REA EL MUNDO ES UN TABLERO
- REA PINTURA VIRTUALIZADA

Y AÚN HAY MÁS

PRIMER CICLO

- ¿SOBREVIVIRÍAS EN LA PREHISTORIA?

SEGUNDO CICLO

- REA VIAJANDO POR ESPAÑA
- REA LA ECONOMÍA Y YO

PMAR

- REA ¿CÓMO SERÍA TU MUNDO IDEAL?

STRATEGY

1

COORDINACIÓN PREVIA EN TELEGRAM

2

APLICACIÓN EN EL AULA

3

DIFUSIÓN DE LA EXPERIENCIA

4

EVALUACIÓN DE LA EXPERIENCIA

Result

A PROFESORES

B ALUMNOS

C RESULTADOS ACADÉMICOS

D EQUIPO DIRECTIVO

CONCLUSIONS

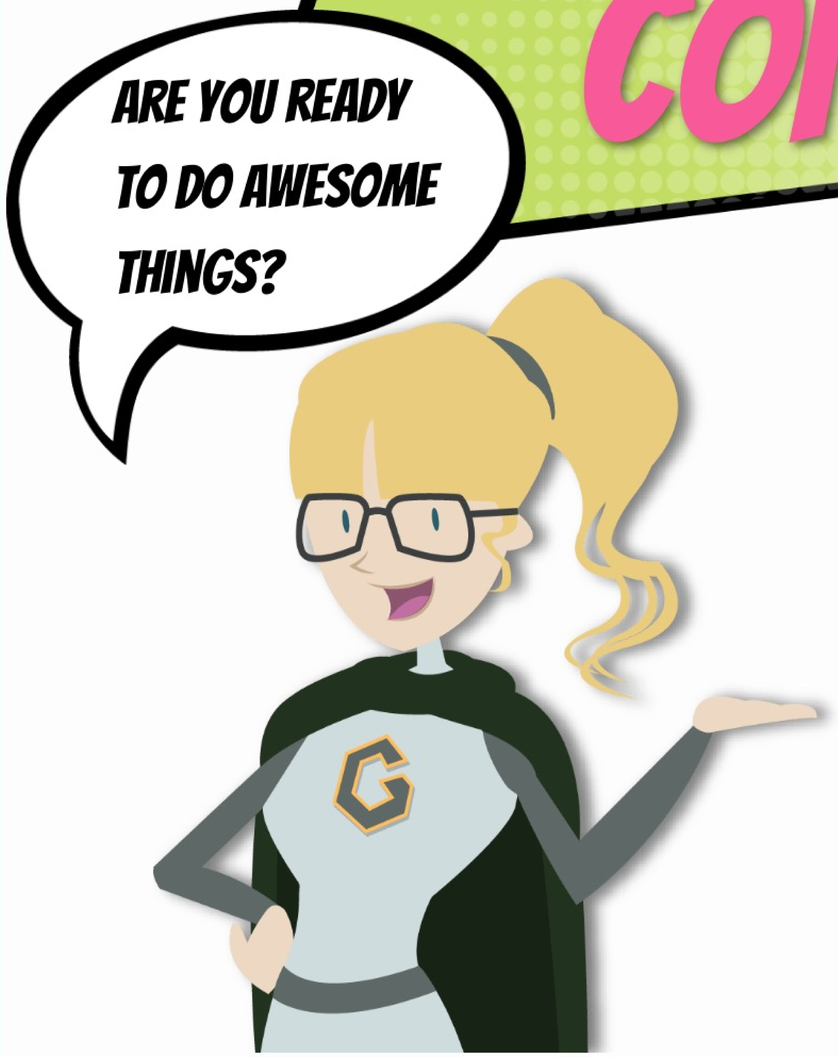

- Conecta centros y alumnado
- Incrementa el aprendizaje competencial
- Anima a otros docentes
- Necesidad de incrementar recursos TIC
- Dar las gracias a #proyectoEDIA

TO BE CONTINUED ...

PINTURA VIRTUALIZADA

RETO: CREAR UN MUSEO VIRTUAL.

VÍDEO

¿QUÉ SUCEDIÓ?

DESARROLLO

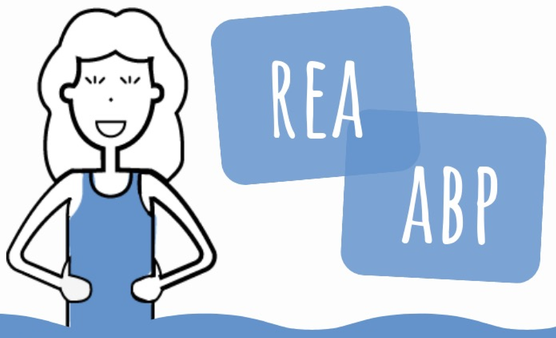

EL EQUIPO

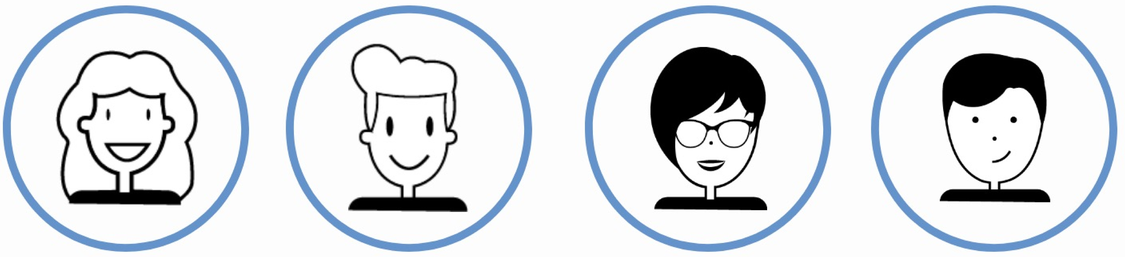

JUDITH AITOR MARÍA OUSSAMA

CRONOLOGÍA

III Jornadas EDIA+EXE
Con los REA en la masa

La guerra que cambió el mundo

Los Historiadores FC

Reto: cartas desde el frente

Vídeo

Desarrollo

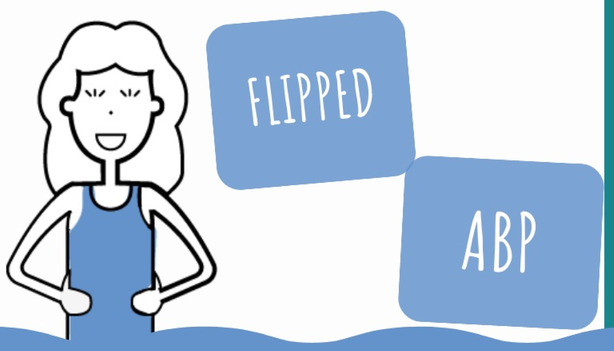

Los equipos

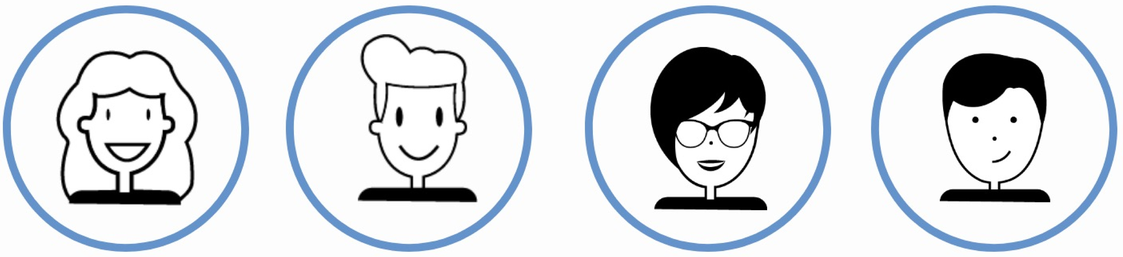

Maria | Alejandro | Lucia | Adrian

Cronología

cedec Centro Nacional de Desarrollo Curricular en Sistemas No Propietarios
intef Instituto Nacional de Tecnologías Educativas y de Formación del Profesorado
III Jornadas EDIA+EXE
Con los REA en la masa
Junta de Extremadura

El mundo es un tablero

RETO : ELABORAR UN JUEGO

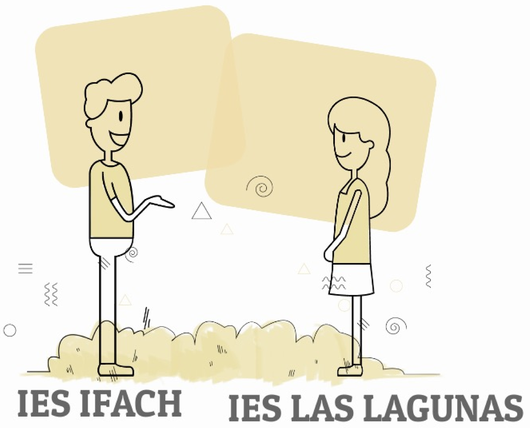

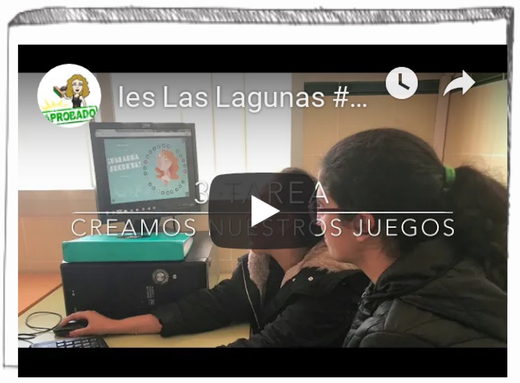

¿QUÉ SUCEDIÓ?

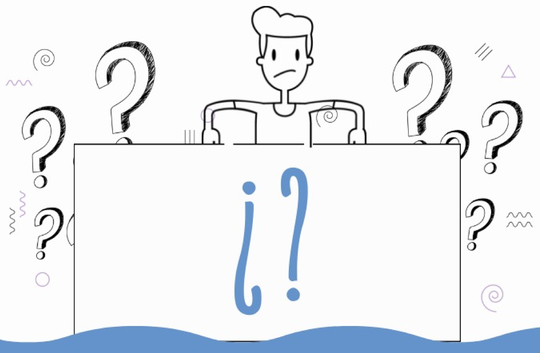

DESARROLLO

FLIPPED

ABP

LOS EQUIPOS

MARINA

RAFA

ANA

CRONOLOGÍA

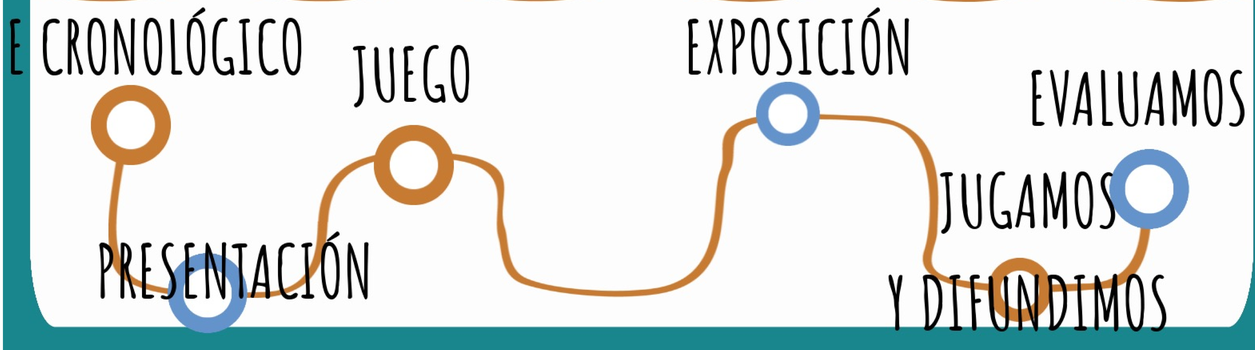

cedec CENTRO NACIONAL DE DESARROLLO CURRICULAR EN SISTEMAS NO PROPIETARIOS
intef INSTITUTO NACIONAL DE TECNOLOGÍAS EDUCATIVAS Y DE FORMACIÓN DEL PROFESORADO
III Jornadas EDIA+EXE
Con los REA en la masa
JUNTA DE EXTREMADURA
Consejería de Educación y Empleo

SOMOS LA REVOLUCIÓN

RETO: CREAND NUESTRA REVOLUCIÓN

CALPE LAS LAGUNAS

VÍDEO

¿QUÉ SUCEDIÓ?

DESARROLLO

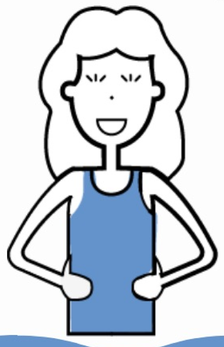

FLIPPE

ABP

EL EQUIPO

MARÍA

ALE

ADRIÁN

LUCÍA

CRONOLOGÍA

BUSCANDO UN SENTIDO

COMPRENDIENDO LA REVOLUCIÓN

NARRANDO LA REVOLUCIÓN

VIVIENDO LA REVOLUCIÓN

EXPONEMOS

EVALUAMOS

cedec CENTRO NACIONAL DE DESARROLLO CURRICULAR EN SISTEMAS NO PROPIETARIOS
intef INSTITUTO NACIONAL DE TECNOLOGÍAS EDUCATIVAS Y DE FORMACIÓN DEL PROFESORADO
III Jornadas EDIA+EXE Con los REA en la masa
JUNTA DE EXTREMADURA

LA GUERRA UNA Y OTRA VEZ

Reto: Escribir un diario

Vídeo

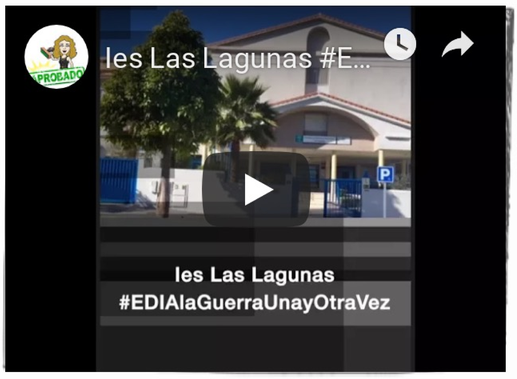

¿Que sucedió?

Gran depresión, Segunda guerra mundial y los fascismos

Desarrollo

FLIPPED

RBD

El equipo

Alejandro | Maria | Lucía | Aitor

Cronología

III Jornadas EDIA+EXE
Con los REA en la masa